



Beredskabsplan for  
Nr. Lyndelse Vandværk  
Skovrevlgyden 1B  
5792 Årslev

Opdateret 09.02.2022

Afsnit

Side 1-11

Dato 09.02.2022

### Alarmeringsliste

(angiv i rækkefølge, hvem beredskabet skal henvende sig til)

(f.eks. anlægspasser, formand m.m.)

Formand	Navn: Benny Rasmussen Lumbyvej 58, 5792 Årslev	Mobil: 40174545
EI	Navn: Nr. Lyndelse EI A/S Kirstinebjergvej 9, 5792 Årslev	Mobil: 65901717
Næstformand	Navn: Allan M Nielsen Dømmestrupvej 6, 5792 Årslev	Mobil: 40133003 40259503
Værkpasser	Navn: Benny Larsen Carl Nielsensvej 31, 5792 Årslev	Mobil: 22410050
VVS	Navn: VVSGRUPPENFYN Allerupgyden 1A 5672 Broby	Tlf: 62632028 Vagt Mobil: 22658820 Morten

Drift, vedligeholdelse og teknisk support

Formand:	Navn: Benny Rasmussen Lumbyvej 58, 5792 Årslev	Mobil: 4017 4545
Næstformand	Navn: Allan Nielsen Dømmestrupvej 6, 5792 Årslev	Mobil: 4013 3003 4025 9503
Ledninger/Tegninger i Ler /Beredskabsalarm :	Navn: Allan Nielsen Dømmestrupvej 6, 5792 Årslev	Mobil: 4013 3003 4025 9503
VVS installationer :	Navn: VVSGRUPPENFYN Allerupgyden 1A, 5672 Broby	Mobil: 6263 2028
EI-installationer/styring :	Navn: Nr. Lyndelse EI Kirstinebjergvej 9, 5792 Årslev	Mobil: 65901717
Vandkvalitet, vandanalyser: Eurofins Danmark	Navn: Allan Nielsen Dømmestrupvej 6 5792 Årslev	Mobil: 4013 3003
Vandkvalitet, Egne vandanalyser:	Navn: Pernille Folker-Hansen, <a href="mailto:pfhvand@gmail.com">pfhvand@gmail.com</a> , Stenløsegyden 7, 5792 Årslev	Tlf: 6390 0016 Mobil: 4198 4998
Entreprenør/gravearbejde:	Navn: Entreprenørfirmaet Egelund A/S Søstedvej 15 5792 Årslev	Tlf: 6590 1886 Mob.: 21709393
Teknisk rådgiver:	Navn: Vand & Teknik Michael Drewsensvej 23 8270 Højbjerg	Tlf: 8744 1055 Mobil: 4015 1592
Teknisk suport	Navn: <i>Jørgen Krogh Andersen</i> <i>Dansk Vand- &amp; Naturcenter</i> Kærsgårdvej 7, Skørbæk, 9240 NIBE	Tlf: 9666 1014 Mobil: 6039 9660

Liste over andre relevante kontaktpersoner

Navn	Adresse	Postnr, By	Telefon	Mobil/e-mail
Miljøvagten			112	
Styrelsen for Patientsikkerhed, Region Syd			72 22 79 50	
Faaborg-Midtfyn Kommune, Miljø	Mellemgade 15	5600 Faaborg	72 53 21 40	
Henriette Falbe Hansen			7253 7882	<a href="mailto:henfh@fmk.dk">henfh@fmk.dk</a> mobil 7253 8383
Thomas Demandt Lübbers			72 53 3611	<a href="mailto:tlybb@fmk.dk">tlybb@fmk.dk</a>
Miljøes drikkevandstelefon (kun betjent i kontortid).				Mobil 72 53 49 32
TV2 Fyn	Olfert Fishers Vej 31	5220 Odense SØ	63 15 60 00	redaktionen@tv2fyn.dk
P4 Fyn			63 15 77 00	fyn@dr.dk
Fødevarestyrelsen		I kontortiden Efter kontortiden	72 27 69 00 70 23 58 88	kontr.odense.syd@fvst.dk

## Beskrivelse af anlægget:

Nr. Lyndelse Vandværk er beliggende, Skovrevlglyden 1B, Nr. Lyndelse, 5792 Årslev  
Vandværkets behandlingsanlæg er opført i 1977-78.

Fra borerne pumpes råvandet til iltningensanlægget.

I første bassin sker en iltning, som udføres ved en mekanisk luftindpiskning.

Fra dette bassin ledes vandet videre til reaktionsbassin. Herfra ledes vandet til

2 stk. åbne, parallelle filtre, hver med et areal på 6,2 m<sup>2</sup>, hvilket giver en behandlingskapacitet på 70 m<sup>3</sup>/h.

Vandværkets rentvandsbeholder har et volumen på 350 m<sup>3</sup>.

Nedgangsdæksel til rentvandsbeholder er placeret i behandlingsbygningen.

Udpumpningen foregår gennem 4 stk. CR 16, med en samlet kapacitet på 70 m<sup>3</sup>/h.

Der er etableret afskærmning omkring filter og reaktionsbasing som er aflåst.

## Boringer:

Der indvindes vand fra følgende boringer: I tilknytning til vandværksbygningen er placeret 3 boringer.

**Boring 1.** DGU nr. 146.600, (**Boring 2.** DGU nr. 146.633, er ude af drift)(**Boring 3.** DGU nr. 146.678 er ude af drift) og på Langagergyden 18 A er placeret **Boring 4.** DGU nr. 146.2040

Vandværket var oprindeligt planlagt til et større forsyningsområde, så derfor er der stor kapacitet i forhold til den nuværende udpumpning.

Generelt er der en god råvandskvalitet.

## Ledningsnet:

Ledningsnettet dækker området: Nr. Lyndelse, Lumby, Lindeskov og Dømmestrup

Hele ledningsnettet, incl. stophaner er indtegnet på kort og findes digitalt.

Et komplet tegningsset er sendt digitalt til Veje & Forsyning, Nørregade 4, 5600 Fåborg.

Ledningstegninger findes digitalt ved bl.a. ved Allan Nielsen, Dømmestrupvej 6, 5792 Årslev, tlf. 40133003 og VVSGRUPPENFYN Allerupgyden 1A, 5672 Broby tlf. 62632028

## Prøveudtagningssteder:

Er der prøveudtagningshaner på borerne

Ja

Hvor kan der udtages prøver i vandværket

**a)** I kælder, prøveudtagningshane fra afgangsrør (Vand fra rentvandstanken). Sidder TH for indgangsdør over vasken

**b)** I kælder, prøvetagningshane på råvandsledning, der føre vand fra alle 4 boringer. Sidder TV for indgangsdør.

**c)** I kælder, prøvetagningshane efter filter.

Hvor kan der tages prøver på ledningsnettet

**d)** Hos forbruger og Odensevej 1, i Nr.Søby hvor der er en Samlebrønd som forbinder Nr. Søby Vandværk og Nr. Lyndelse Vandværk der er prøveudtagningshaner i brønden til hhv. Nr.Søby og Nr.Lyndelse Vandværker.

**e)** Prøvetagningsbrønd med tappehane ved indkørsel til Stenløsegyden 5, Dømmestrup.

## Hvor på ledningsnettet er der egnede prøveudtagningssteder ?

Målerbrønd med prøveudtagningsudstyr findes ved indkørsel til Stenløsegyden 5, Dømmestrup.  
Der bliver endvidere udtaget prøver på Humlehaven 1, Nr. Lyndelse, 5792 Årslev  
Statoil, Albanivej 20, Nr. Lyndelse, 5792 Årslev  
Nr. Lyndelse Friskole, Kirkestien 2-4, Nr. Lyndelse, 5792 Årslev  
Allan Nielsen, Dømmestrupvej 6, 5792 Årslev  
Nr. Søby Kød en Gros, Nymarksgyden 5, Nr. Lyndelse 5792 Årslev  
Børnebyen Toppen, Lumbyvej 64 C, Nr. Lyndelse 5792 Årslev  
Lægehuset Carl Niensensvej 1, 5792 Årslev  
Skullerodsholm Smedestræde 2 5792 Årslev  
Sammenkoblingsbrønd ved Odensevej 1 5792 Årslev

Sikring af anlægget:

Hvad er aflåst, og hvem har nøgler.  
Nødstrømsforsyning.

Alt er aflåst. Indgangslåger, indgangsdør, borer, lagerrum, Container, Samlebrønd Nr. Søby og Nr. Lyndelse Vandværker.

Nøgler findes ved:

Benny Rasmussen Lumbyvej 58, 5792 Årslev tlf. 40174545  
Allan Nielsen, Dømmestrupvej 6, 5792 Årslev mobil 40133003  
Nr. Lyndelse EI, Lumbyvej 56, 5792 Årslev, tlf. 40174545  
Henning Sørensen, Carl Niensensvej 43, 5792 Årslev, tlf. 20409060  
Benny Larsen, Carl Niensensvej 31, 5792 Årslev, tlf. 22410050  
Pernille Folker-Hansen, 7, 5792 Årslev tlf. 63900016 mobil 41984998

Der er ingen nødstrømsanlæg, men vi har EI-stik på gavlf af Vandværket så der kan kobles en generator til, Falck i Faaborg har 2 stk., hvis nødvendig kontaktes vagthavende indsatsleder tlf. 72532150

Vandværket har nødforbindelse til Nr. Søby Vandværk, der er monteret i Samlebrønd ved Odensevej 1, Nr. Søby hvor Cyketsti går under Albanivej, Nr. Søby Vandværk har også nødstrømsanlæg.

Alarmsystemer:

Indbrudsalarm, instruks for aktivering og inaktivering.  
Beskrivelser af eventuelle driftsalarmer.

Alle alarmer ved indbrud til behandlingsanlæg, indbrud på borer, og ved driftsovervågning går først til Nr. Lyndelse EI A/S, tlf. 40174545 der reagerer på alarmer og tilkalder evt. relevante personer. Dernæst går alarm til Benny Larsen, værkpasser, tlf. 22410050

Der er alarmfunktion ved alle væsentlige elementer på borer og driftsanlæg.

## Beskrivelse af nødforsyningen og dens vedligehold.

Nødforbindelse med Nr. Søby Vandværk på 2 steder (Kan dække forsyningsnet).

### Forbindelse til Nr. Lyndelse Vandværk

Ved Odensevej 1, 5792 Årslev.

Forbindelsen er etableret i efteråret 2014.

### Kontakt til Nr. SøbyVandværk:

Arne Holm                      tf. 5690 1215,      mobil 2041 3315

Leif Sædholm Nielsen      tf. 6590 1972,      mobil 8161 7219

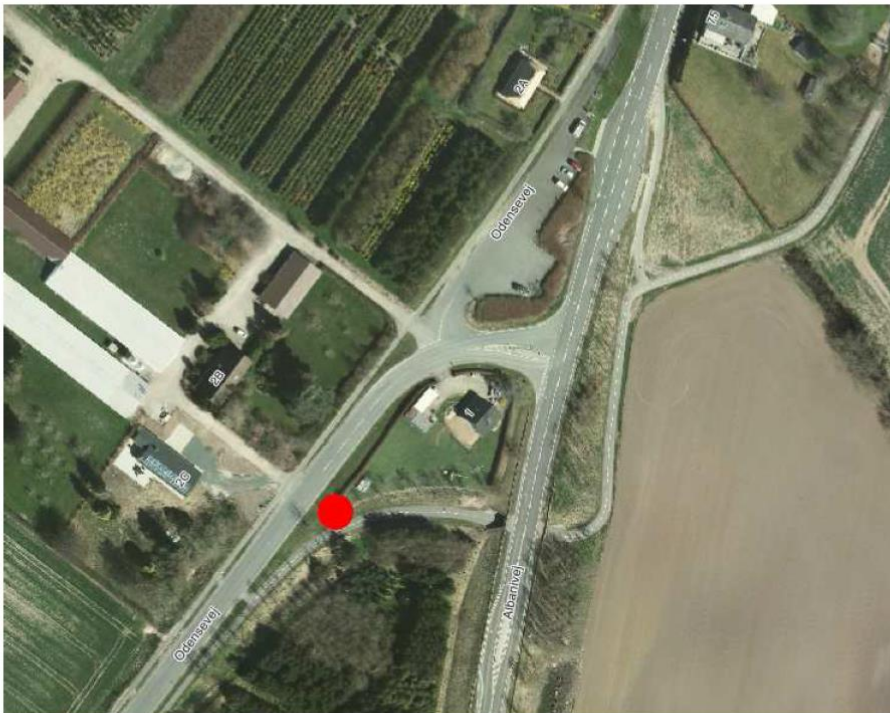

Vedligehold:

Nr. Lyndelse vandværk har taget en egenkontrol af bakteriologien efter etablering af forbindelsen. Nødforbindelsen er en sløjfe, derfor ingen dødender. Vandværkerne bør aftale et tjek af det mekaniske mindst en gang årligt.

## Liste over følsomme forbrugere:

F.eks. Sygehus, lægehus, plejehjem, børnehave/vuggestue, skole, tandlæge/pleje, mejerier/bryggerier m.fl.

Navn & adresse	Telefon	Følsom kategori
Lægehuset, Carl Niensensvej 1, Nr. Lyndelse 5792 Årslev	Tlf.: 6590 1019 Mobil:	
Plejehjemmet Humlehaven, Humlehaven1, Nr. Lyndelse 5792 Årslev	Tlf.: 7253 0528 Mobil:	40 Lejligheder
Nr. Søby Kød en Gros, Nymarksgyden 5, Nr. Lyndelse 5792 Årslev	Tlf.: 65901125 Mobil:	
Carl Nielsen Skolen, Lumbyvej 64. Nr. Lyndelse 5792 Årslev	Tlf.: 7253 3780	Ca. 350 elever
Nr. Lyndelse Friskole, Kirkestien 2-4, Nr. Lyndelse 5792 Årslev	Tlf.: 6390 0100	Ca. 223 elever
	Tlf: Mobil:	
Nr. Lyndelse Børnehaven, Dømmestrupvej 23, Nr. Lyndelse 5792 Årslev	Tlf.: 7253 0438 Mobil:	48 pladser
Børnebyen Toppen, Lumbyvej 64 C, Nr. Lyndelse 5792 Årslev	Tlf.: 7253 4280 Mobil:	
Nr. Lyndelse Bageri Albanivej 40, 5792 Årslev	Tlf.: 6590 1146 Mobil.:	
Lars Hansen Søgårdsvej 16, 5792 Årslev 5792 Årslev	Tlf.: 65 95 81 20 Mobil:	
Rasmus Nielsen Skovrevlglyden 20, Nr. Lyndelse 5792 Årslev	Tlf.: 65 90 11 60 Mobil:	
Statoil Servicestation Albanivej 20 5792 Årslev	Tlf.: 6590 1430	

China Asia House Albanivej 22 C 5792 Årslev	Tlf.: 6590 1122 Mobil:	
Café Larco Kærvej 2 5792 Årslev	Tlf.: 6590 1555 Mobil:	
Svinebrug Hans Peter Larsen Dømmestrupvej 49 5792 Årslev	Tlf.: 6590 1154 Mobil: 2993 0320	
Andet Dyrehold Inger Hanne Larsen Lumbyholmvej 10 5792 Årslev	Tlf.: 6590 1810 Mobil:	
Svinebrug Steen Bank Andersen Nymarksgyden 10 5792 Årslev	Tlf.: 6590 1054 Mobil: 2532 1954	
Andet dyrehold Stutterri Lasse, v. Bo Seisbøll Nymarksgyden 14 5792 Årslev	Tlf.: Mobil: 2178 2003	
Kvægbrug Lars Nielsen Skovrevlgyden 20 5792 Årslev	Tlf.: Mobil: 3048 0815	
Svinebrug Lars Peder Hedemann Hansen Søgårdsvej 16 5792 Årslev	Tlf.: 6590 1244 Mobil:	
Hønsfarm Michael Balle Lumbyholmvej 10, Nr. Lyndelse, 5792 ÅRSLEV	Tlf.: 66152725 Mobil:	
	Tlf.: Mobil:	





**Liste over firmaer der i en beredskabssituation skal varetage drift, vedligehold og teknisk suport**

Område	Firma	Telefon
Ledninger	Allan Nielsen	Mob.: 4025 9503 Mob.: 4013 3003
VVS installationer	VVSGRUPPENFYN	Tlf.: 6263 2028
Styring	Nr. Lyndelse EI A/S	Tlf.: 6590 1717 Mob.:
Laboratorium	Eurofins	Tlf.: 7022 1585
Laboratorium	AGOLAB	Tlf.: 7877 5452 Mob.: 2043 6513
Entreprenør gravearbejde	Egelund A/S Søstedvej 15 5792 Årsev	Tlf.: 65901886 Mob.: 21709393
Teknisk rådgiver	Vand & Teknik	Tlf.: 8744 1055 Mob.:4015 1592
		Tlf.:

## Kort over ledningsnettet



-  Grænse for forsyningsområde
-  Nødforbindelse
-  Ledningsnet

Beredskab, Nr. Lyndelse Vandværk

Titel	Telefon
Akut hjælp, Alarmcentralen	112
Beredskabsafdelingen, Kommunen	72532102
Vandværket lukket (forurening) kontaktes FMK Miljøafdelingen for udbringning af vand i tankvogne	
Olaf Bojesen	72532103
Elin Christoffersen	72532206
Vagthavende indsatsleder Beredskabscenter Fyn <b>bør altid orienteres ved nedbrud</b> på Værket (ingen vand i Brandhaner) vi har 4 stk.	63124000
Veje & Forsyning. Elin Christophersen	72532206
Beredskabsstyrelsen Syddanmark	74529922
Embedslæge, Syddanmark	72227950
Lægehuset, Nr. Lyndelse	65901019
Lægevagten, Syddanmark	70110707
P 4, Radio Fyn	63157735
TV 2 Fyn	63156000
Nr. Søby Vandværk, Leif Nielsen	65901972
Nr. Søby Vandværk, Arne Holm	20413315